

Visura per soggetto

Situazione degli atti informatizzati al 01/08/2019

Data: 01/08/2019 - Ora: 14.55.32
Visura n.: T175091 Pag: 1

Fine

Dati della richiesta	MOGLIE LETIZIA	
Soggetto individuato	Terreni e Fabbricati siti in tutta la provincia di ANCONA MOGLIE LETIZIA nata a ROMA il 14/09/1938 C.F.: MGLLTZ38P54H501A	

1. Unità Immobiliari site nel Comune di OSTRA(Codice F401) - Catasto dei Fabbricati

N.	DATI IDENTIFICATIVI				DATI DI CLASSAMENTO				ALTRE INFORMAZIONI				
	Sezione Urbana	Foglio	Particella	Sub	Zona Cens.	Micro Zona	Categoria	Classe	Consistenza	Superficie Catastale	Rendita	Indirizzo	Dati ulteriori
1		23	33	17			A/4	1	8 vani	Totale: 188 m ² Totale escluse aree scoperte** : 188 m ²	Euro 190,06	Dati derivanti da PIAZZA S. CROCE n. 4 piano: S1; Variazione del 09/11/2015 - Inserimento in visura dei dati di superficie.	
2		23	33	18			C/2	2	142 m ²	Totale: 211 m ²	Euro 183,34 L. 355.000	VIA DON MINZONI n. 78 piano: T; Variazione del 09/11/2015 - Inserimento in visura dei dati di superficie.	

Totale: vani 8 m² 142 Rendita: Euro 373,40

Intestazione degli immobili indicati al n. 1

N.	DATI ANAGRAFICI				CODICE FISCALE		DIRITTI E ONERI REALI	
1	MOGLIE Letizia nata a ROMA il 14/09/1938				MGLLTZ38P54H501A*		(1) Proprietà: per 1000/1000	
Unità immobiliari n. 2		Tributi erariali: Euro 0,90						

Visura telematica

* Codice Fiscale Validato in Anagrafe Tributaria

** Si intendono escluse le "superfici di balconi, terrazzi e aree scoperte pertinenziali e accessorie, comunicanti o non comunicanti" (cfr. Provvedimento del Direttore dell'Agenzia delle Entrate 29 marzo 2013).

MODULARIO
F. fog. 1994 097

82



MINISTERO DELLE FINANZE
DIREZIONE GENERALE DEL CATASTO E DEI SS.TT.EE.
CATASTO EDILIZIO URBANO (RDL 13-4-1939, n. 852)

MOD. BR. 196/01

LIRE
250

Pianimetria di u.i.u. in Comune di OSTRA via DON MINZONI civ. 78

ESTRATTO DI
MAPPA CATASTALE

Fg. 23 Mapp. 33

scala 1:1000

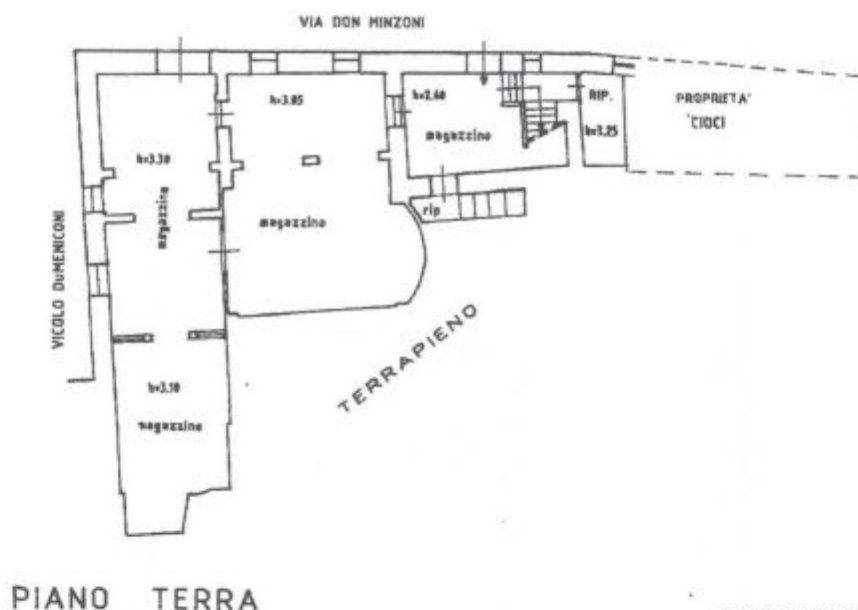
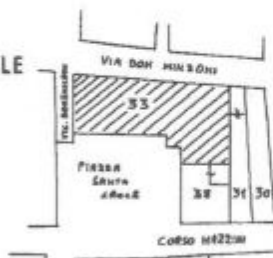

PIANO TERRA

ORIENTAMENTO



SCALA DI 1:200

Dichiarazione di N.C.
Denuncia di variazione

Identificativi catastali
F. 23
n. 33 sub. 18

Compilate dal **GEOMETRA**
(Titolo, cognome e nome)
LENCI LUCIANO
iscritto all'albo dei **GEOMETRI**
della provincia di **ANCONA** 1176
data **20/10/94** Firma *[Signature]*



c. 01

Catasto dei Fabbricati - Situazione al 01/08/2019 - Comune di OSTRA (F401) - < Foglio: 23 - Particella: 33 - Subalterno: 18 - VIA DON MINZONI n. 78 piano: T.

